

IDENTIFICACIÓN DE LA CONSTRUCCIÓN DE PIEDRA SECA EN JIMENA

FICHA Nº _ 60.

Tipo de construcción: rancho.

Denominación: “Rancho del cerillo del Orado”

Ubicación: Jimena.

Paraje: Cerrillo del Orado (Lanchar)

Mapa 1:10.000 = 948-1-1

Coordenadas:

X: 0456318 Y: 4187206

Altitud: 1032m

Refer. catastral: Pol. 1 parc. 269

Propiedad: pública (Ayuntamiento Jimena)

Uso: refugio de pastores.

Uso actual: puesto de caza del cuco.

Conservación: buena.

Medidas:

Diámetro interior: En dirección Este – Oeste 2,10m. En dirección Norte – Sur 1,70m.

Altura máxima: 1,50m. **Grosor del muro:** 0,80m.

Acceso: desde la localidad de Jimena por la carretera a Mancha Real, posteriormente por el carril de las Pilas hasta las naves de ganado de Viloreto, desde este punto campo a través hasta la parte más alta del cerro que queda al Noroeste.

Materiales: construido con mampuestos calizos recogidos del entorno.

Descripción: refugio de los pastores, que servía de cobijo contra las inclemencias del tiempo. Construido exclusivamente con piedra sobre una base ovoide se levanta un muro formando un cerramiento que se va estrechando en su parte más alta formando una especie de visera. La construcción tenía una abertura de entrada orientada al Este, que actualmente ha sido cerrada con un muro de piedras más endeble que el resto, modificando su aspecto original y el uso para el que se construyó, siendo utilizado actualmente como puesto de caza para el pájaro de perdiz (puesto de cuco).

Entorno: monte bajo de encinar y pastizal.

Elementos anexos: no existen.

Protección existente: se encuentra dentro del monte público Aznaitín y Dehesa del Lanchar.



FOTOS



Vista frontal del rancho del Cerrillo del Orado

PLANO UBICACIÓN 1:10.000

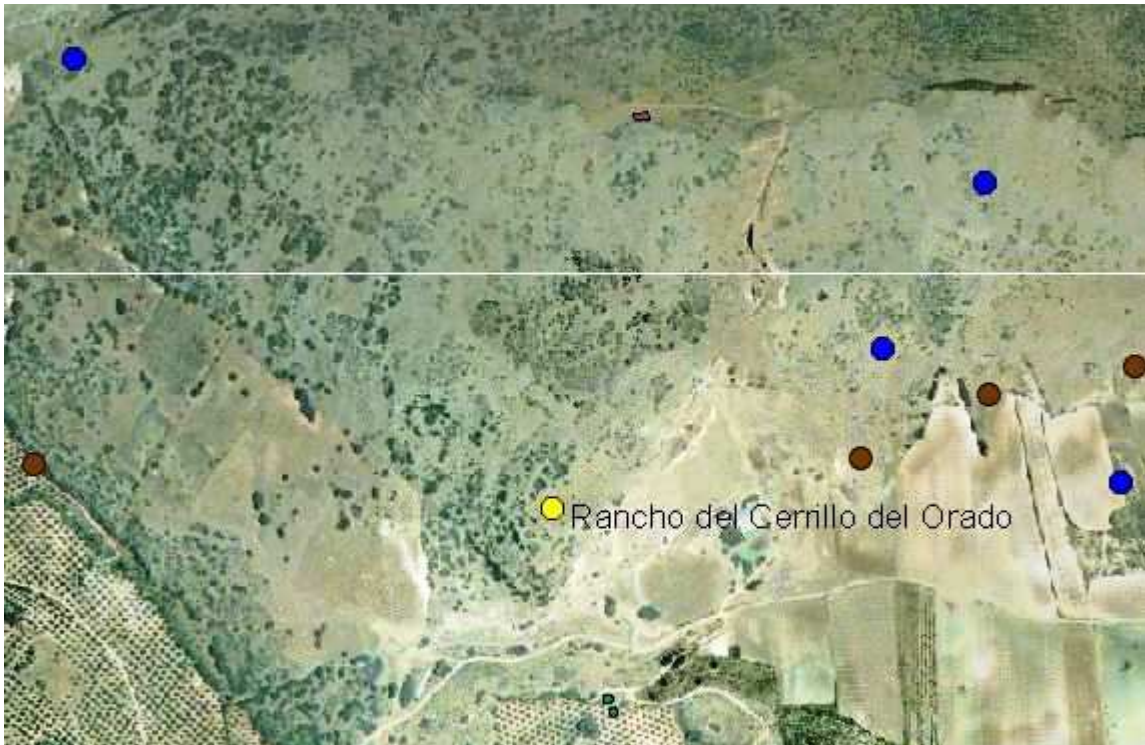

Mapa: Ortofoto Digital de Andalucía 2002