

IDENTIFICACIÓN DE LA CONSTRUCCIÓN DE PIEDRA SECA EN JIMENA

FICHA Nº _ 40.

Tipo de construcción: caracol.

Denominación: “Chozo de Cerdicas”

Ubicación: Jimena.

Paraje: Cañada de la Sierra

Mapa 1:10.000 = 948-1-1

Coordenadas:

X: 0457122 Y: 4186908

Altitud: 1019m

Refer. catastral: Pol. 3 parc. 62

Propiedad: privada

Uso: refugio.

Uso actual: ninguno.

Conservación: bastante buena aunque muestra una raja en su parte Norte junto a la entrada.



Medidas interior:

Forma: ligeramente ovoide.

Diámetro: 3,80m. en dirección Norte-Sur 3,20m en dirección Este-Oeste

Altura: 2,90m máximo, desde el suelo a la cúspide.

Medidas entrada:

Ancho: 0'45m **Alto:** 1'45m **Grosor del muro:** 1'00m

Acceso: desde la localidad de Jimena por el camino del Pinar de Cánava y posteriormente por el camino de las Pilas hasta esta parcela.

Materiales: construido con mampuestos calizos recogidos en el entorno.

Descripción: Enorme caracol construido en parte más alta de una parcela de cultivo antaño de cereal y actualmente de olivar. Es el caracol más grande encontrado en este término municipal. Esta construcción de forma troncocónica es realizada exclusivamente con piedra seca, se realiza sobre una base circular en la que construye un muro de piedra de forma más o menos vertical, dejando una pequeña entrada y de una altura similar a esta, desde esta altura la piedra empieza a montarse formando círculos concéntricos alrededor de la base de forma que cada capa va cerrando un poco el círculo hasta culminar con una sola piedra.

La estructura exterior se halla totalmente elevada sobre el terreno.

La entrada se encuentra orientada al Norte.

Entorno: antiguos terrenos de cultivo de cereal y olivar. Muy cercano se halla el Monumento Natural Pinar de Cánava y el paraje “Cañada de las Canteras”.

Elementos anexos: la base exterior se halla recubierta de una albarrada de piedra que sirve de refuerzo al conjunto.

Protección existente: se encuentra en terrenos incluidos en el Parque Natural Sierra Mágina.

Citas históricas: se desconocen.

FOTOS

Vistas del caracol de Cerdicas

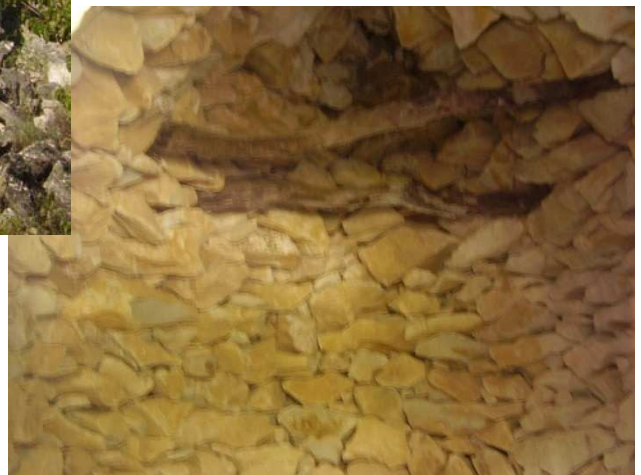

PLANO 1:10.000

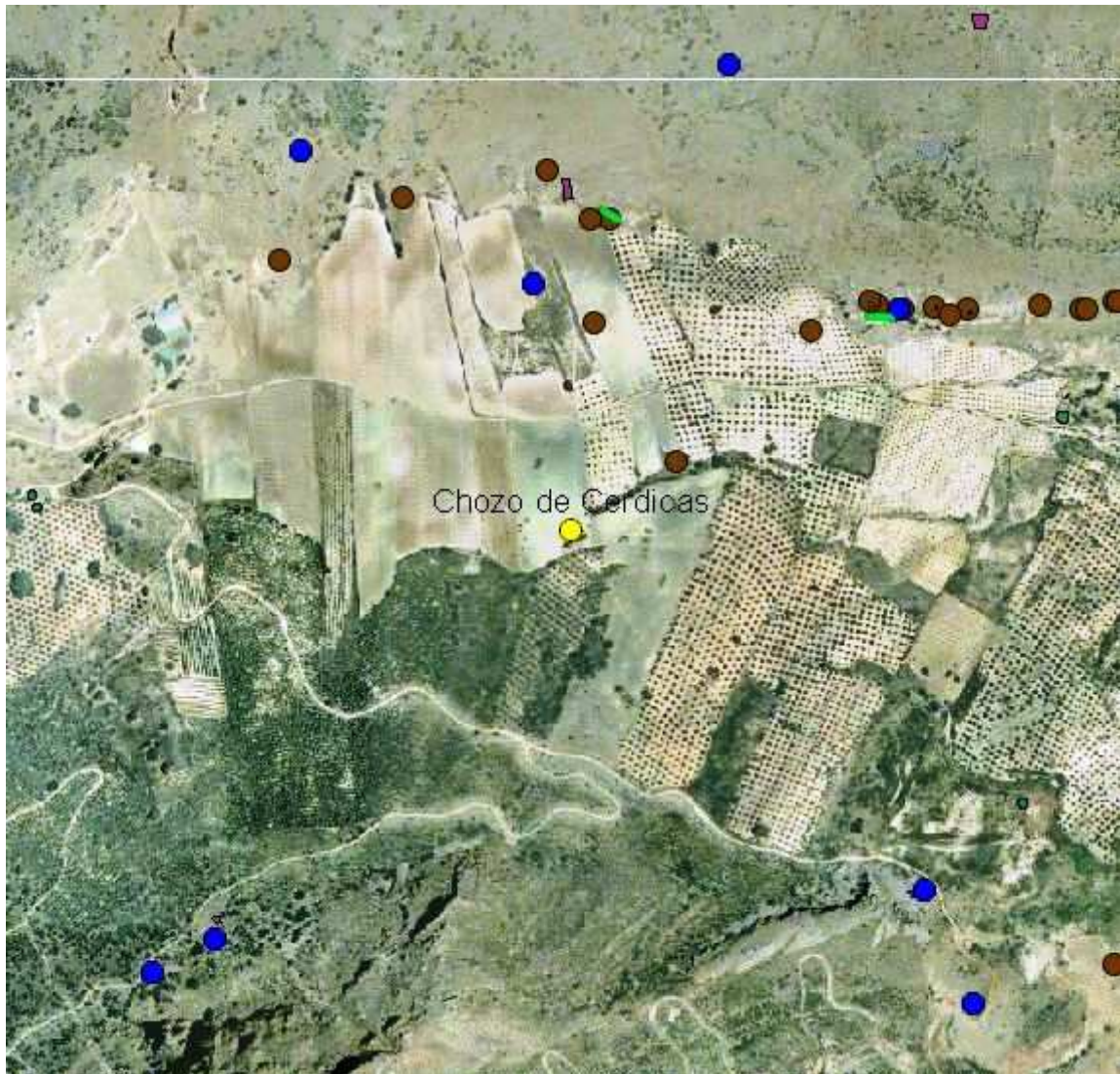

Datos: Ortofoto digital Andalucía 2002