

IDENTIFICACIÓN DE LA CONSTRUCCIÓN DE PIEDRA SECA EN JIMENA

FICHA Nº _ 12.

Tipo de construcción: albarrada y pilar.

Denominación: “Pilar y albarrada de la Fuente del Moro”.

Ubicación: Jimena.

Paraje: Fuente del Moro

Mapa 1:10.000 = 948-1-1

Coordenadas:

X: 0458539 Y: 4186321

Altitud: 878m

Refer. catastral: Pol. 3 parc. 160

Propiedad: pública (Junta de Andalucía)

Uso: ganadero.

Uso actual: ganadero.

Conservación: abandonada aunque relativamente bien conservada.



Medidas albarrada:

Longitud: 30,50 m

Altura sobre el nivel del suelo: variable, máxima 1,75m

Medidas pilar:

Longitud: 11,90 m cara exterior; 10,00m cara interior.

Ancho: 2,40m cara exterior; 1,75m cara interior.

Altura sobre el nivel del suelo: 0,40m.

Acceso: desde la carretera de Jimena a Albánchez, por el camino del Moro.

Materiales: construido con mampuestos calizos recogidos del entorno, la albarrada y con piedra labrada el pilar.

Descripción: Pilar de bloques de piedra labrada unidos con grapas metálicas y arcilla como material sellante, tiene forma rectangular y se halla ubicado junto al nacimiento de la Fuente del Moro. Está asociado a la vía pecuaria “Cordel del Gollizno” como descansadero y abrevadero del ganado, con una capacidad de 7000 litros.

La albarrada construida con piedras sueltas de la recogidas en la zona tiene forma de L y rodea la pilar en su lado Sur (con una longitud de 18m) y Oeste (con 12,50m de longitud) sirve para sujetar el talud resultante de la explanación realizada en la construcción del pilar y a la vez para desviar las posibles avenidas y evitar de esta forma que el pilar se anegue.

Entorno: monte bajo, pinares y cultivos de olivar.

Elementos anexos: muy próximo se halla una antigua fortificación árabe, de la que ya solo quedan algunos sillares.

Protección existente: pertenece a la vía pecuaria denominada Cordel del Gollizno y se halla dentro del Parque Natural Sierra Mágina.

Citas históricas: diversa documentación relativa a la clasificación y deslinde de esta vía pecuaria.

FOTOS



Pilar y albarrada de la Fuente del Moro

PLANOS 1:10.000

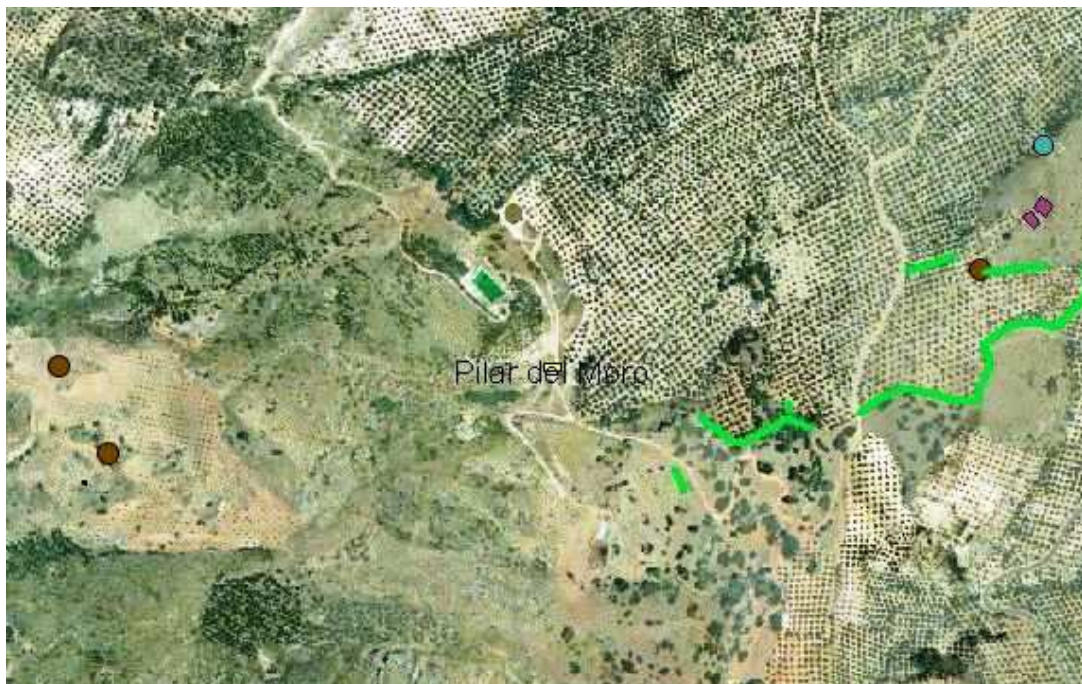

Datos plano: Ortofoto digital de Andalucía 2002