

## IDENTIFICACIÓN DE CONSTRUCCIONES CON PIEDRA SECA EN HUELMA

### FICHA 9-8: “Era de las Vegas”

**Tipo de construcción:** Era de Trilla.

**Ubicación:** Huelma.

**Paraje:** Las Vegas.

**Mapa 1:50.000 = 970**

**Coordenadas ETRS 89**

**Datum 30S:**

0460281 E – 4166387 N

**Altitud:** 950 m

**Refer. catastral:** Pol. 9 parc.  
305

**Propiedad:** Privada.

**Uso tradicional:** Agrícola.

**Uso actual:** Sin uso.

**Medidas:**

**Forma:** Ovalada.

**Diámetro:**

Norte-Sur = 14,50m

Este-Oeste = 12,30m

**Perímetro:** 42,9m

**Área:** 143m<sup>2</sup>

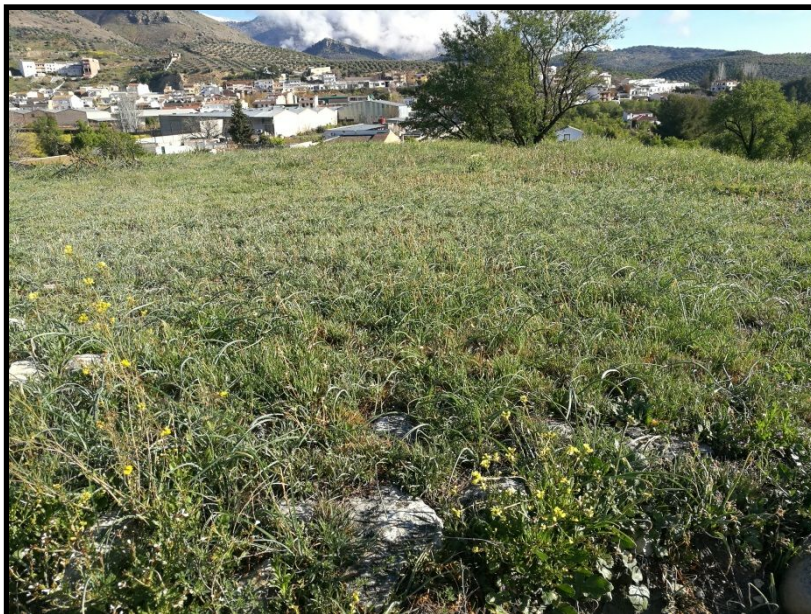

**Conservación:** Bien conservada, aunque totalmente cubierta de hierba por desuso.

**Materiales:** Mampuestos calizos redondeados de pequeño y mediano tamaño.

**Descripción:** Era de trilla construida tras realizar la explanación de un pequeño montículo. No se aprecia ninguna estructura en su construcción, aunque si se utilizan piedras de mayor tamaño formando el borde de la construcción.

**Entorno:** Casco urbano, cultivos de cereal, almendros y olivar.

**Elementos anexos:** No.

**Acceso:** Enlace a Google Maps <https://maps.app.goo.gl/Nz6FHO6JqYhDgQ2DA>

**Protección existente:** Sin protección.

**Citas históricas:** Se desconocen.

## FOTOS



Vista detalle de la piedra utilizada en el borde de la construcción.



Vista detalle del estado actual de la construcción.

## PLANOS

**Datos:** Ortofoto digital año 2019. Montaje realizado con Google Earth.

