

IDENTIFICACIÓN DE CONSTRUCCIONES CON PIEDRA SECA EN HUELMA

FICHA 4-5: “Eras del Cortijo de Fresina”

Tipo de construcción:

Conjunto de 2 Eras de Trilla.

Ubicación: Huelma.**Paraje:** Cañada Fresina**Mapa 1:50.000 = 970****Coordenadas ETRS 89****Datum 30S:**

0458181 E – 4163702 N

Altitud: 1070 m**Refer. catastral:** Pol. 4 parc.
96**Propiedad:** Privada**Uso tradicional:** Agrícola.**Uso actual:** Sin uso.**Descripción:** Conjunto de 2

eras de trilla próximas ubicadas al Norte y Sureste respectivamente de un cortijo de labor denominado “Cortijo de la Cañada Fresina”. Destinadas a sacar la parva, trillar y ablentar el cereal procedente del cultivo de esta y otras explotaciones de la zona.

Materiales: Construido con mampuestos calizos de forma redondeada de unos 10cm de diámetro, recogidos del entorno.

- **Era 1:** Ubicada al Norte del cortijo en una cota más baja que este, realizada tras la explanación del terreno presentando taludes de tierra en sus lados Norte y Sur. No se aprecia ninguna estructura aparente.

Medidas:**Forma:** Redondeada.**Diámetro:** 20m en dirección Norte-Sur y 28m en dirección Este-Oeste.**Perímetro:** 73m**Área:** 407m²**Conservación:** En la actualidad se encuentra muy deteriorada apreciándose la piedra solo en su lado Este encontrándose el resto totalmente aterrada e incluso destruida en el lado Norte.

- **Era 2:** Ubicada al Sureste del cortijo tiene la misma tipología de construcción que la anterior con talud al Sur de tierra y al Norte fijado con tapia de piedra seca muy deteriorada.

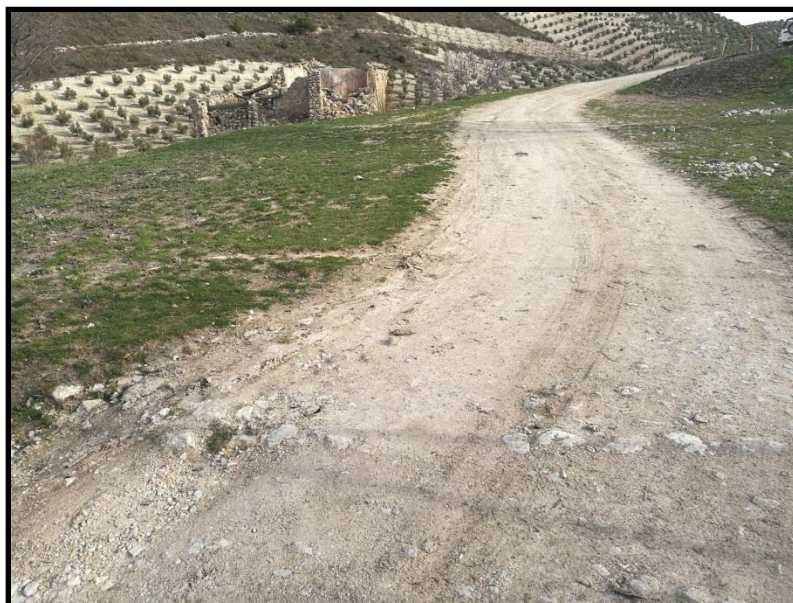
Medidas:**Forma:** Ovoide**Diámetro:** 20m en dirección Norte-Sur y 24m en dirección Este-Oeste.**Perímetro:** 72m**Área:** 400m²**Conservación:** Muy deteriorada, cubierta casi completamente de tierra.**Acceso:** Enlace a Google Maps: <https://maps.app.goo.gl/orFADN1EANAD5gqNA>**Entorno:** Cultivos de olivos.**Elementos anexos:** Cortijo agrícola.**Protección existente:** sin protección.**Citas históricas:** Doña Eufresina de Martos y Ogayar fue una rica hacendada de mediados

del S. XVIII que tuvo tierras por este sitio. Es lógico suponer que el nombre del paraje y cortijo provenga de una pequeña deformación de su nombre. Luego, uno y otro aparecen bien referenciados en todos los mapas que hay sobre las tierras de Huelma.

FOTOS



ERA 1. Vista general de la era. Se aprecia el cortijo ubicado al Sur de la era.



ERA 1. Detalle del empedrado de la era.

FOTOS



ERA 2. Detalle empedrado de la era. Cortijo ubicado al Noreste de ésta.



ERA 2. Detalle del talud Norte.

PLANOS

Datos: Ortofoto digital año 2018. Montaje realizado con Google Earth.

