

IDENTIFICACIÓN DE LA CONSTRUCCIÓN DE PIEDRA SECA, N° 50

Denominación: "Era del Cantalar"

Ubicación:

Paraje: El Cantalar _ El Torcal

Población: Albanchez de Mágina.

Mapa 1:10.000 = 948-1-2

Coordenadas: X: 0460187 Y: 4182559 (dat europeo 50)

Altura: 727m.

Ruta de acceso: Desde Albanchez de Mágina (Ayuntamiento Coordenadas X: 458890 Y: 4183021 dat europeo 50), por la carretera de Bedmar, recorridos 2'46Km. Se llega hasta el cruce con el camino de la Mesa, que parte de esta carretera por su lado derecho, se continua por este carril en dirección Sur (hay otro carril que continua en dirección Este hacia el paraje conocido como la Fresneda). Se continua por este carril 475m hasta llegar al cortijo del Cantalar, la era se hay junto a este en su frentada.

Uso actual: Sin uso.

Propiedad: Particular.

Conservación: Estado de abandono, semiderruido.

Materiales: Construido con mampuestos calizos recogidos del entorno. Muro de contención de la parte inferior también realizado con piedra seca y posteriormente recrecido con piedra y argamasa de hormigón.

Medidas de la era:

Forma: Rectangular.

Superficie útil: 219m².

Perímetro: 61'2m.

Dimensiones: Ancho 11'40m. Largo 19'20m.

Altura de la albarrada de contención: 2'60m.

Ancho de la albarrada: En su parte superior 0'80m.

Descripción: Era atípica con forma rectangular, se haya empedrada, aunque debido a la invasión de la vegetación prácticamente no se distingue el empedrado. Se sustenta sobre una gran albarrada de 2'60m de altura que permite nivelar el terreno, con una pendiente considerable en la zona. Parte de este muro se hay derruido y en otras zonas se han abierto grandes rajass por lo que su derrumbe es inminente.

Entorno: Actualmente se haya rodeado de cultivo de olivar.

Desde este se ve Albanchez de Mágina y las sierras que se hallan alrededor y el cerro del Torcal, así como la Loma de Úbeda.

Elementos anexos: Casa cortijo y corral ganadero.

Protección existente: Espacio Protegido, Parque Natural Sierra Mágina.

Citas históricas: No existen.

Bibliografía: No existe.

REPORTAJE FOTOGRÁFICO

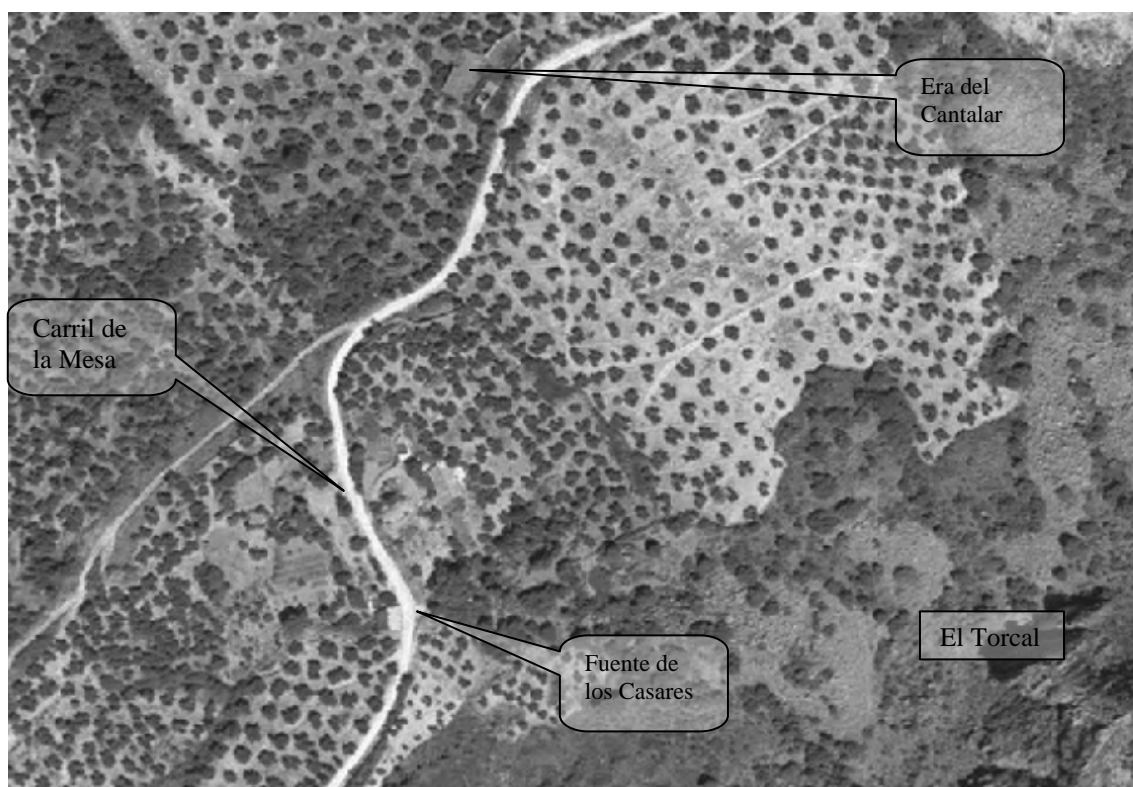

Dato: Ortofoto digital de Andalucía. E= 1:2.500

Foto 1. Vista de la era.



Foto 2. Vista del estado actual de la albarrada de contención.